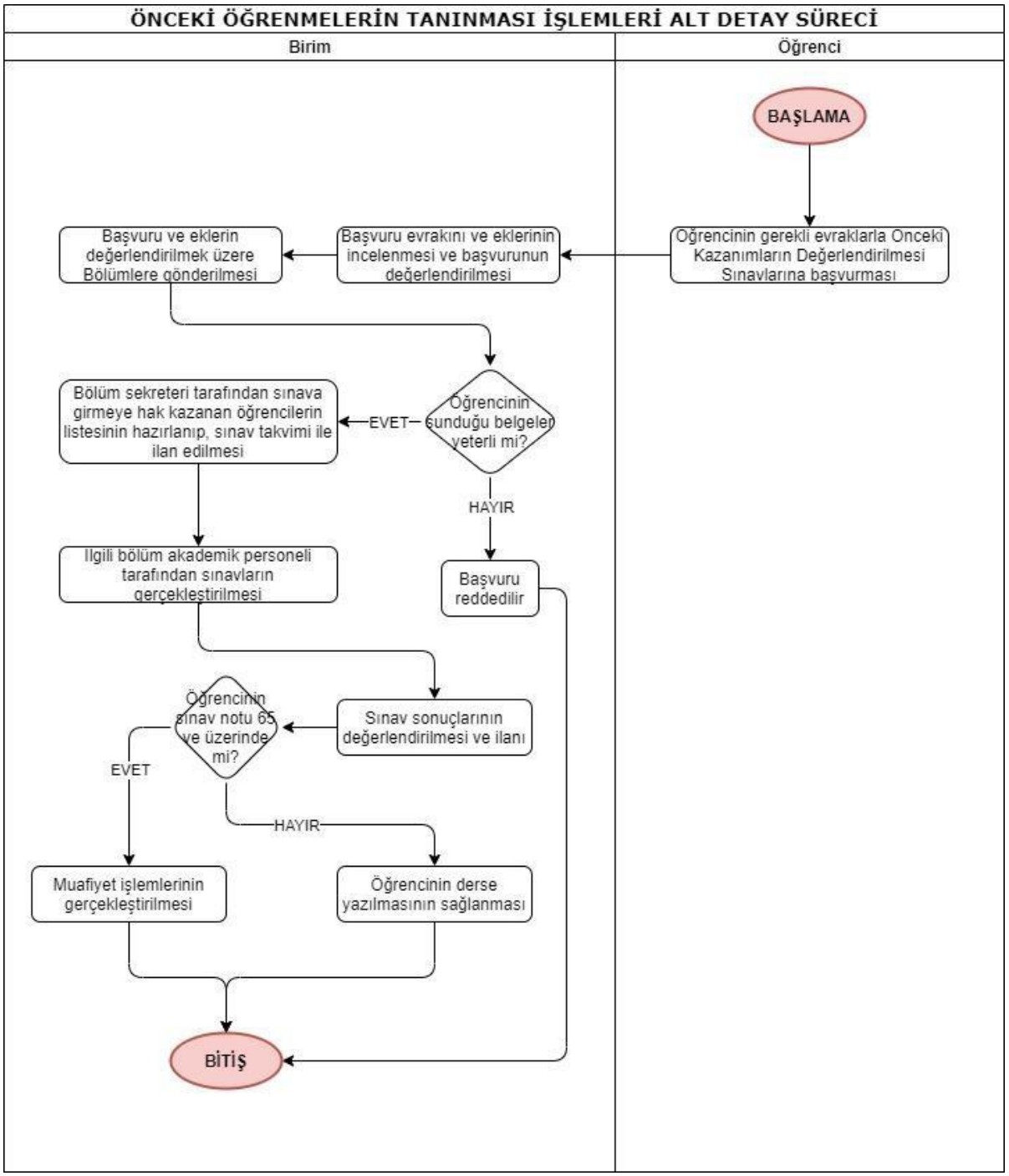
ÖNCEKİ ÖĞRENMELERİN TANINMASI İŞLEMLERİ ALT DETAY SÜRECİ
Birim
Öğrenci
BAŞLAMA
Öğrencinin gerekli evraklarla Onceki Kazanımların Değerlendirilmesi Sınavlarına başvurması
Başvuru evrakını ve eklerinin incelenmesi ve başvurunun değerlendirilmesi
Başvuru ve eklerin değerlendirilmek üzere Bölümlere gönderilmesi
Öğrencinin sunduğu belgeler yeterli mi?
EVET
Bölüm sekreteri tarafından sınava girmeye hak kazanan öğrencilerin listesinin hazırlanıp, sınav takvimi ile ilan edilmesi
HAYIR
Başvuru reddedilir
Ilgili bölüm akademik personeli tarafından sınavların gerçekleştirilmesi
Sınav sonuçlarının değerlendirilmesi ve ilanı
Öğrencinin sınav notu 65 ve üzerinde mi?
EVET
HAYIR
Muafiyet işlemlerinin gerçekleştirilmesi
Öğrencinin derse yazılmasının sağlanması
BİTİŞ