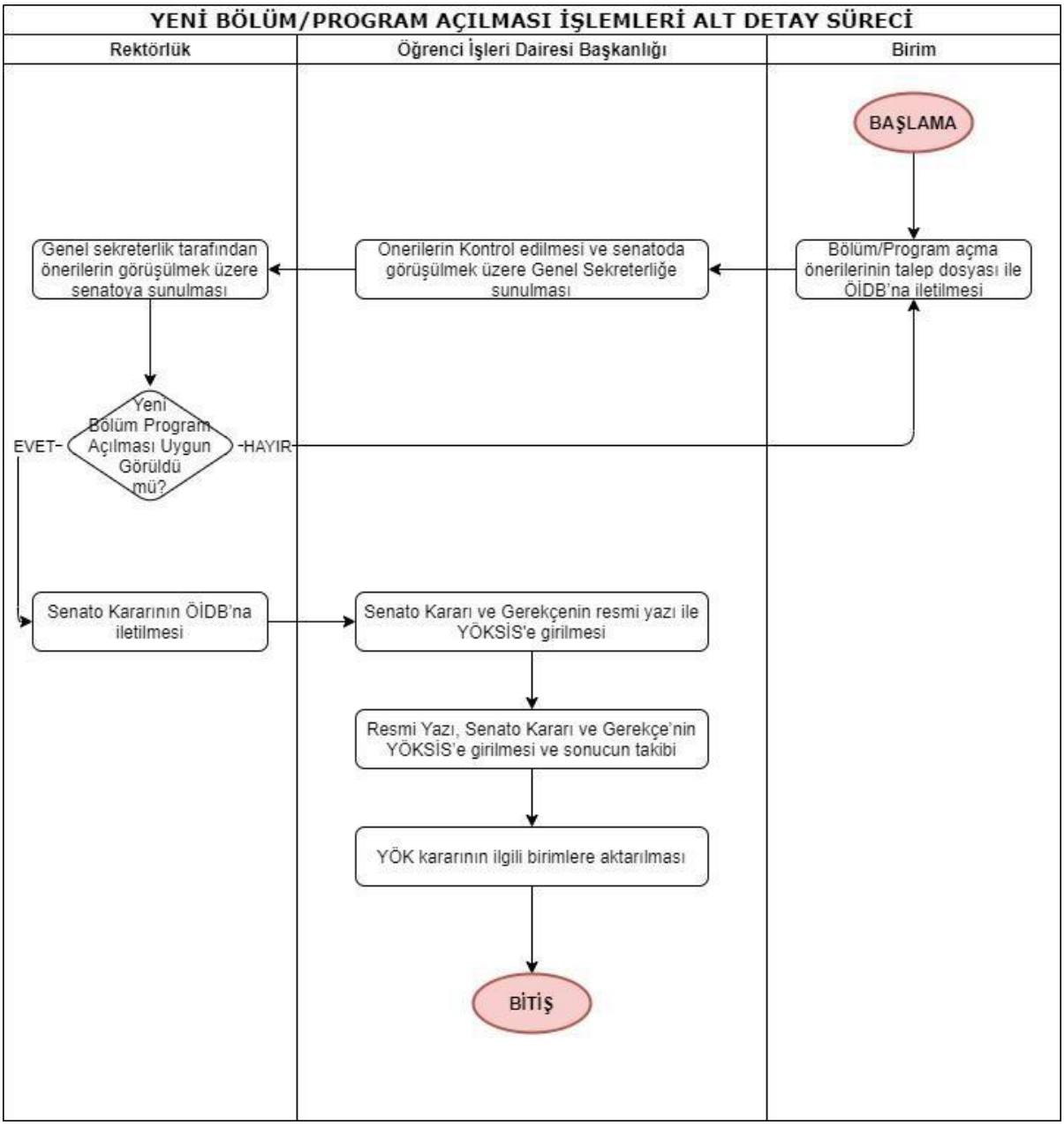
YENİ BÖLÜM/PROGRAM AÇILMASI İŞLEMLERİ ALT DETAY SÜRECİ
Rektörlük
Öğrenci İşleri Dairesi Başkanlığı
Birim
BAŞLAMA
Bölüm/Program açma önerilerinin talep dosyası ile ÖİDB'na iletilmesi
Onerilerin Kontrol edilmesi ve senatoda görüşülmek üzere Genel Sekreterliğe sunulması
Genel sekreterlik tarafından önerilerin görüşülmek üzere senatoya sunulması
Yeni Bölüm Program Açılması Uygun Görüldü mü?
EVET
HAYIR
Senato Kararının ÖİDB'na iletilmesi
Senato Kararı ve Gerekçenin resmi yazı ile YÖKSİS'e girilmesi
Resmi Yazı, Senato Kararı ve Gerekçe'nin YÖKSİS'e girilmesi ve sonucun takibi
YÖK kararının ilgili birimlere aktarılması
BİTİŞ